

# 彰化縣平和國民小學 112 學年度迎新活動實施計畫

## 一、依據：

- (一) 本校 112 學年度輔導室工作計畫。
- (二) 彰化縣家庭教育中心 112 年度親職教育特色計畫。



## 二、實施目標：

- (一) 協助家長指導新生早日適應學校生活，進而喜愛團體學習方式。
- (二) 透過新生家長手冊了解學生各處室工作狀況，並進行性別平等教育與校園性侵害、性騷擾、性霸凌、家庭暴力防治、兒童及少年性剝削防治宣導。

## 三、實施原則：

- (一) 各處室共同配合，注重分工與效率。
- (二) 透過家長手冊提供各處室資訊，紙本填寫資料由班級教師轉達。
- (三) 持續利用機會轉知家長善用家庭教育諮詢專線：412-8185

## 四、活動日期：民國 112 年 8 月 30 日（星期三）上午七時三十分起。

## 五、活動地點：正校門入口處、一年級教室

## 六、參加人員：本校新生及家長。

## 七、活動程序：

起迄時間	活動內容		主持人	地點
07:30 起	新生到校（創意迎新）		輔導室	平和、建和校區 正校門入口處
08:10—09:00	導師時間	校長、會長及各處 室主任入班	各班級任老師 輔導室	一年級教室
09:00—09:20	開放正校門與弘智門讓家長離校			
12:00	新生放學 （學生帶便當回家用餐）		各班級任老師	一年級教室

## 注意事項：

1. 開學當天人潮眾多，請家長和新生視需要配戴口罩進入校園。
2. 當天學生上學請由『正校門』進出，弘智門盡量供教職員汽機車進入。
3. 8月31日和9月1日中午12:30放學(在校用午餐，請家長為新生準備餐具)，採分梯放學，從1年1班開始兩班一梯放學，請家長於校門口安和綠廊標示班級處先行等候。



## 級任老師的小叮嚀

親愛的家長：

您好！首先恭喜您家的小寶貝要讀一年級了，從今天起成為「平和」的一員，也是我們最珍愛的學生。我們是一群有經驗、最富愛心的老師，將秉持關懷孩子、發揮孩子潛能的心，讓孩子在學習的殿堂裡能如沐春風，樂於學習，所以請您放心！相信您看著孩子穿著嶄新的制服，背著新書包，高高興興的上小學，心裡一定充滿了無限的喜悅和期望。孩子進入小學是一個重要的開始，父母該如何協助孩子順利的起步，讓孩子在陌生的環境中接受各式各樣的挑戰？培養正確的學習態度、建立良好的生活習慣是最重要的。以下提供您幾項建議，協助孩子踏出成功的第一步。

### 壹、適應愉快的校園生活

- 一、**幫助孩子認識校園**：請叮嚀孩子記住教室、廁所，健康中心的位置，再指導孩子上下學的路線，並清楚告知每天接送等待的地點，以協助孩子早日適應學校生活。
- 二、**準備齊全的學用品**：協助孩子確認服裝、書包、鉛筆盒、學年統一購買的工具箱（內有膠水、白膠、剪刀、雙面膠、彩虹筆、彩色筆、粉蠟筆、構圖筆、油性筆、抹布……等）、抽取式衛生紙一包、輕便雨衣、水壺等學用品，樣樣準備齊全，讓孩子從容的面對上學。
- 三、**以學校為中心的話題**：每天多與孩子談談學校裡發生的事，留意孩子的心聲，並不時的給予一些讚美及鼓勵，讓孩子的情緒得到紓解。

### 貳、培養正向的學習態度

- 一、養成規律的作息：有規律的生活，才有充分的體力學習。
  1. 養成孩子早睡早起，上學不遲到的好習慣（最好是在七點三十分左右到校）。
  2. 請每天檢閱孩子的聯絡簿及各項作業並簽章，藉以了解孩子的學習狀況。
  3. 每天要吃完早餐才上學，如此才有體力迎接充滿活力的一天。
- 二、建立自學的習慣：
  1. 協助孩子將日課表黏貼在聯絡簿，熟記每天上課科目。
  2. 叮嚀孩子每天預習、複習功課，專心完成作業，不邊看電視邊寫作業。
  3. 提醒孩子有「錯」必改，養成主動訂正簿本錯誤的好習慣。
  4. 陪伴孩子每天讀一本課外書籍，享受閱讀的美好時刻。（請家長陪同孩子進行親子共讀，有益增強語文能力。）
- 三、自動整理學用品，準備上學服裝
  1. 請孩子每天晚上自己檢查鉛筆盒內的學用品（5 枝削好的 2B 鉛筆、1 塊橡皮擦、1 枝紅筆、1 把尺、1 枝彩虹筆、一枝螢光筆、小型削鉛筆機）是否準備齊全，並貼上姓名標籤，以免遺失，並養成惜物愛物的好習慣。
  2. 請孩子每天晚上自己整理書包，準備餐具，並將回家作業和聯絡簿等學用品放入書包。（課本與習作盡量放在學校置物櫃，以免書包過重，影響生長）
  3. 每天帶手帕、水壺或杯子（便於補充水分）。
  4. 請孩子依照各班日課表，前一晚準備好隔天要穿的正確服裝上學（如體育課穿著體育服）。【本學期合作社不再發給學生號碼布，學號請自行尋找商家縫製，並縫在制服與體育服左胸口的位】例：112 年入學 1 年 3 班 20 號胸號為：20320



## 參、建立良好的溝通橋樑

### 一、聯絡簿是親師合作的橋樑

1. 請您每天查閱並簽名。簽名前請務必檢查孩子是否都已完成，並且在每一項上方打勾✓。
2. 對教育有較好的建議或想法時，請寫在聯絡簿，讓老師也能分享您寶貴的意見。
3. 住址和電話如有異動，請寫在聯絡簿，隨時和級任老師確認。

### 二、請假請於前一天通知老師：

若為突發狀況之病假或事假等無法到校，請當天電話通知老師。電話請撥 7222355-轉 9；建和校區請撥 7625716 轉分機 702(健康中心)或 705(守衛室)，以免老師擔心。

## 肆、親師合作向前行

### 一、第一次班親會時間

一年級統一於 9月16日(六)上午8:30-9:30 召開班親會 (P.26)，請家長撥空參加。

### 二、徵求班級義工

帶一、二個孩子，有時就已讓家長疲於應付，而教導二十幾個精力旺盛的六歲孩子，需要怎樣的超人耐力，才能維持笑容、熱忱及愛心呢？答案是：需要班級義工。在此，我們誠摯的邀請您擔任班級義工，感恩您！(有意願者請填寫 P.20 班級義工調查表)

## 伍、安全上下學，學習有保障

一、早上上學時間為 7:10-7:40，請勿遲到。若遲到，請家長親自送到學校以確保安全。

二、放學時間：8月30日當日中午12:00 放學。

8月31日至9月1日中午12:30 放學。

9月2日起：星期一、三、四、五為半天課，中午12:30 放學。

星期二為全天課，下午4:00 放學。

三、請填妥路隊表(平和校區 P.21、建和校區 P.22)，並於 9月1日星期五前 交給級任老師。

四、上下學時，以孩子的安全為考量，請在「家長接送區」(見 P.21-22) 讓孩子下車或等待，請做好榜樣，守秩序。逾時請提前交代小朋友至警衛室等候。

五、為了讓孩子及老師在需要時能及時找到您，請指導孩子背熟家裡的電話號碼、爸爸媽媽的手機，以及其他可以連絡家人的電話號碼！也請指導孩子學會保護個人隱私，勿把電話號碼告訴陌生人。

## 陸、回條繳交、繳費與相關證明

一、請家長將「收費三聯單」(學費、簿本費)拿到銀行或超商繳費，再請孩子將「學校收執聯」交回給老師。

二、各種必須交回的回條及收費款項，請儘可能在兩天內交齊，縮減行政處理的時間，使教學能不受影響。

三、具有下列身分者，請將相關證明文件交給老師：

- (1) 低收入戶：市公所開立之低收入戶證明書正本。
- (2) 原住民：註明「原住民族籍」之戶口名簿或戶籍謄本影印本。
- (3) 殘障學生：殘障手冊影印本。
- (4) 殘障人士子女：父親或母親之殘障手冊影印本、戶口名簿影印本。
- (5) 功勳遺族：功勳證件、戶口名簿影印本。

四、請交學齡前疫苗接種影本

**相信有您的支持與配合，我們的孩子將能快樂的學習 幸福的成長**



## 必備學用品

已準備就緒下列學用品者，請打✓：

- 1.書包：以輕量、多層、多小袋的書包為佳，不建議拖拉式書包。
- 2.衛生紙：抽取式（方便定量取用，置於椅子下方）。
- 3.備用口罩 3-5 個
- 4.鉛筆盒：以實用為主，可容納下列物品：
  - ①五枝削尖鉛筆（建議用 2B 鉛筆）：色太淡會影響視力，禁用自動鉛筆（力氣較難控制，筆芯常斷）。
  - ②彩虹筆一枝，上課常需塗色。
  - ③橡皮擦一塊。
  - ④三元零錢（或電話卡），打電話回家用。
  - ⑤各項文具用品貼上姓名，再用透明膠帶加以固定，以免脫落。

■ 5.抹布及工具箱已由學校統一訂購。

※ 老師會按日課表上課，為減輕書包的重量，健康與體育、台語課本、數學附件、生活課本與習作等，都可以放置學校個人置物櫃內。



## 自我檢核表

開學第一週內要學會的基本能力 ( 會的打勾✓ )

一年\_\_\_\_班\_\_\_\_號 姓名\_\_\_\_\_

- 1. 會寫自己名字，筆順正確。
- 2. 會認\_\_\_\_年\_\_\_\_班\_\_\_\_號、姓名\_\_\_\_\_、教師\_\_\_\_\_這幾個人沒注音的國字。
- 3. 會填寫上面的空格。
- 4. 認識下列國字：國語、數學、生活、彈性時間、健康與體育、習作、作業簿。

※ 不認識上面的國字，上課不容易找到需要的課本、習作或作業簿喔！

- 5. 會擦桌子且擦得乾淨；能洗淨抹布並擰乾。
- 6. 會徹底刷牙及漱口。
- 7. 會掃地並盛起垃圾，掃得還算乾淨。
- 8. 會自我介紹 ( 姓名、家中成員、興趣... )。
- 9. 會大方向人打招呼 ( 不會躲在家長背後 )。 ( 此點十分重要，請家長多多帶往親友家訓練，多多鼓勵、千萬別責備，否則孩子會更退縮喔！ )
- 10. 有處理自己大小便的能力 ( 會自己穿脫褲子、擦拭屁股 )。

上述行為還不會的，請家長趕緊撥空訓練喔！



# 校長的話

校長/張鴻章

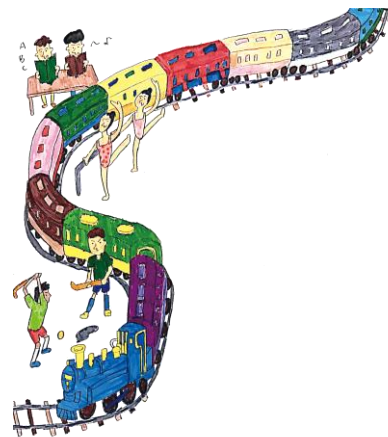

親愛的孩子：

恭喜成為小學一年級的新鮮人，穿上了嶄新的制服，來到了小學，邁向長大的新一頁。我們學校很特別，走在後操場，火車的扣扣聲交錯出學習奏鳴曲。學校以火車=TRAIN 為構想，以「全」人發展理念去設計你們的專屬課程。希望平和號火車的啟動，能夠讓你們為自己的學習「全」力以赴。因此，在未來在學校的學習，不再只有國語和數學，學校將以 TRAIN 五力：Technology（創新科技力）、Reading（自主閱讀力）、Art（藝術美學力）、International（全球國際力）、Native（在地公民力）為特色課程，從低年級到高年級，讓我們在學校獨一無二的課程循序漸進，培養你們成為「全」人。

介紹五個跟你們學習相關的可愛五力寶寶。



**創新科技力內涵：**科技時代，培養創新科技力，與未來接軌。透過充實有趣的課程，創造思考、動手實作，將知識與科技技術結合，讓你們有能力迎接未來的挑戰。

**自主閱讀力內涵：**從聽故事、自主閱讀到主題性閱讀中提升專注力，同時也能為口語、寫作表達能力奠定豐厚的基礎。並能在閱讀迷人的世界盡情學習。

**藝術美學力內涵：**藝術是一種能牽動情感的溝通方式。從視覺藝術、音樂、表演藝術扎根，讓你們的生活中有美、學習中有美，具備美的鑑賞能力與創意。

**全球國際力內涵：**了解全球議題、以多元觀點認識不同文化，培養你們具備跨文化的理解能力與溝通能力。最終能帶著自己的亮點走向世界。

**在地公民力內涵：**認識校園、彰化的特色，了解其中的文化與歷史。與在地人、事、物的互動中實踐社會參與。

除了培養你們成為能力上的「全」人，在未來的校園生活，能夠獨立生活的「全」人生活自理，也是學校會帶著你們一步步成長的關注重點！

六年，看似遙不可及的未來，但是認真學習，一天天的飛似的走過。未來的每一天，校長、主任與全校老師們，都會全力陪著你們一起長大。



# 教務處小叮嚀-素養深學習

親愛的家長您好：

首先恭喜您的小寶貝成為平和國小新鮮人，非常高興能和您攜手共同扮演孩子成長、學習過程中的貴人和心靈捕手，成為最佳的教育伙伴一起為孩子裝備素養，啟動深度學習。

108 課綱強調孩子不只學知識更要學素養。素養是甚麼？素養怎麼教？素養怎麼學？為了讓家長們能夠明瞭教務處所推動的相關素養深學習活動，進而在學科知識及跨域整合方面能給予孩子必要的關懷與協助。平和立基 TRAIN 五力學習之核心素養教學模組，讓平和學童在 TRAIN(全)主題式教學六年浸潤，與世界接軌打下良好根基。特色課程簡略說明如下：

## 一、T-Technology 創新科技力學習課程發展經驗



●【課程原理】 科技 Train 學堂-T x T 思考中學習 Thinking

●【發展特色】 行動化科程：以數位載具來建構 E 化的教學，激發學生科技創新力。

為強化未來人才的競爭力，學校透過資訊教師社群系統性規劃電腦課程，讓平和學子在畢業前即具備實用的文書處理、簡報製作及網路運用與學習能力，且在教育部「班班有網路、生生用平板」的計畫指導下，規劃新興科技和程式設計應用課程，讓學生在適性與友善的學習環境中，培養「做、用、想」的習慣，連結 21 世紀所需的科技素養。除此之外，更透過彰安自造教育中心，整合相關資源，開發課程與教學模組來奠基學生的科技素養，涵育學生創造思考、批判思維、問題解決的態度與責任感。

## 二、R-Reading 自主閱讀力課程發展經驗

●【課程原理】 走讀 tRain 學堂-R x R 理解中學習 Reading

●【發展特色】 在地化教程：以閱讀為中心從學校出發走讀社區，啟發孩子的觀察力。

閱讀是學習之母。本校除積極充實圖書室的藏書之外，並依據校園閱讀線上認證系統，鼓勵學生閱讀（每月頒發平和愛閱客，表揚每學年前 20 名學生），並取每年段班級的前三名，頒發「唯我讀尊」獎牌。此外，閱讀書箱亦深受師生喜愛，以班級為單位，一次借閱內含 30 本書，可借出 2 週的書箱進行班級共讀。除了文本閱讀，本校閱讀課程更結合走讀社區，帶領學生從校園圖書館連結縣、市公共圖書館等，用行動體現讀萬卷書，行萬里路的愛「閱」精神，引領學生自主閱讀奠基終身學習能力。從紙本閱讀到結合載具等數位資源進行雙閱讀中，提升專注力、提高文字解碼速度，結合踏查課程走入社區，啟動孩子的觀察力，豐富視野與想像。



### 三. A-Art 藝術美學力課程發展經驗

●【課程原理】 創藝 trAin 學堂-A x A 行動中學習 Action

●【發展特色】 多元化藝程：體現美感教育，啟發舞蹈、音樂與境教的藝術美學力

低年級律動舞蹈教學蔚為學校特色，一年一度的成果發表會在家長引頸企盼的年度盛事；中、高年級的班際音樂比賽，更是同學們相互觀摩、學習的機會。藉由舞蹈詮釋讓音樂活靈活現，運用樂音合奏發揚團隊合作精神。每年校內辦理廣達游於藝展覽，提供全校師生鑑賞與創作的平台；校內建築更透過和諧的配色、活潑的彩繪、多樣的設計，展現平和活力滿盈的盎然生氣，涵養兒童內在品味形塑生活美學，啟發對藝術的感知力、想像力和表現力；全方位深耕藝術教育，體現美感生活。

### 四. I-International 全球國際力課程發展經驗

●【課程原理】 國際 traIn 學堂 I x I 創造中學習 Innovation

●【發展特色】 跨界化遊程：培養學生具備跨文化的理解力與溝通力，擴展多元文化價值

上下學時間及掃地時間安排多元文化相關歌曲播放。藉由境教及融入課程多模態的刺激，提供孩子們良好的語言環境並逐步提昇本土語言的能力。同時，為與國際接軌，學校辦理週三英語認證及單字王競賽，鼓勵學生使用英語；建構雙語教材，強化雙語教育，並透過結合如：春節、國慶日、聖誕節、兒童節…等節慶，辦理全校性國際教育闖關活動，將語言、文化、習俗等元素融入學習與生活中，教師運用各項媒體且活潑多元的教學活動，全方位提升孩子在聽、說、讀、寫的國際力。

### 五. N-Native&Nature 在地公民力課程發展

●【課程原理】 生態 traIn 學堂-N x N 自然中學習 Nature

●【發展特色】 生態化學程：引導孩子探索珍惜成長，啟發在地公民力。

不同的階段，有不同的方式與世界接觸。我們規劃特色課程學習，融入SDGs議題，立基平和帶孩子從愛遊地圖出發，一步一腳印認識學校建築與生態；透過動手做，體驗農事、農產加工等食農課程陶冶根植在地。放眼天下的情懷；引進百工百業達人進校園分享精采的職人生涯，進而走讀社區認識在地，帶孩子從探索體驗啟發社會理解力，構築腦海中的世界地圖，懂得運用多元平臺自由探索與飛翔。醞釀正直領導力與自由創造力，找到影響世界的位置。

「我」的力量渺小，「我們」的力量無窮。為協助家長解決子女照顧、安排適當課程活動，促進兒童身心健全發展，教務處每學期開辦魔法學院-課後照顧班，號召學校優秀熱心奉獻的教師群，投入孩子們深究課業及多元展能的學習，低收入戶、身心障礙及原住民學生優先並免費參加，情況特殊學生由學校報經縣府專案核准者，得減免收費。

自發、互動、共好，成就每一個孩子





# 學務處小叮嚀

## 守護我們的孩子，就從平時做起，老師、家長一同來努力！

敬愛的家長您好：

首先恭喜您！您的寶貝即將要邁入學校生活。為人父母者，總是喜悅夾雜著惶恐的心，想讓他振翅高飛，又放不下許多的牽掛。我們能體會您的心情，畢竟成長的過程無法替代，也僅此一遭，因此還是得讓孩子試著去探索、學習成長，並開創屬於自己的一片天空。您的支持與鼓勵是學校持續進步發展的最大動力。學務處有幾項要點提醒您：

### 一、告假不馬虎，建立互信互諒的關係

1. 學生在校若因事、病等需離校返家，請先至學務處填寫外出單，由導師及學務人員蓋章簽章確認後，再將外出單交予警衛室，方可由家長帶離學校，學生不可單獨離校返家。
2. 因故無法到校上課，應事先向級任老師請假，若臨時有事需請假，也煩請告知導師或學校，學校請假電話：7222355-轉 9。

### 二、隨時提醒安全，降低意外發生機會

1. 行的安全：在校內，本校推行「走廊、樓梯慢行不奔跑」以避免碰撞。在校外，請家長協助指導孩子養成乘坐機車時戴上安全帽，坐車時繫好安全帶的好習慣；行經路口，遵行「行人停看聽，行車慢看停」的原則。
2. 期初安排新生針對本校的遊戲及運動器材設備，指導安全正確的使用方法，讓孩子能玩得開心也玩得安全，並降低意外受傷機會。
3. 下雨天請指導小朋友「穿著雨衣」儘量不要撐尖端如刺的傘，以免傘尖刺到同學。並請經常檢查學生的書包內或教室櫃子中是否有準備攜帶「緊急雨衣」（輕便雨衣），避免淋雨回家。
4. 反詐騙：目前社會頻傳「詐騙」事件，本校絕不會以電話或信件通知家長以提款機或網路匯款，若於上班時間，接到不法人士的綁架電話，請於第一時間立即向導師或學校求證，避免受騙。
5. 敬請家長與孩子共同討論規劃家庭各類型防災避難計畫，提醒孩子思考「哪裡有危險？怎樣才安全？」，培養孩子「居安思危」的生活習慣。



### 三、落實品德教育，建立有品的環境

1. 落實品德教育，配合每月核心價值，訂定行為準則，透過教育學習，培養孩子「守法」、「尊重」的精神，建立友善校園，杜絕霸凌。
2. 「有理走遍天下、無理寸步難行」，培養孩子感恩惜福心，請家長協助指導孩子的日常生活禮節，如對長輩、師長、同學、導護志工、愛心媽媽…等問候禮儀。

### 四、健康生活一起來，學習健康觀念、行為、習慣

1. 衛生教育：為培養孩子養成良好的個人衛生習慣，請家長協助指導勤洗手剪指甲、攜帶手帕及衛生紙、流汗時可用手帕擦拭、感冒時戴口罩，以避免疾病傳染。
2. 餐後潔牙：本校推動餐後潔牙活動，請指導孩子準備潔牙用具，在家亦配合提醒孩子餐後做潔牙，養成餐後潔牙的好習慣。
3. 生活自理：請指導孩子養成每天幫忙做家事的習慣，學會簡單的打掃工作，如：擦桌子、掃地、拖地等，以提升孩子生活自理的能力。
4. 口腔視力保健：小朋友在學校會實施視力、牙齒等健康檢查或預防注射，請家長能簽閱相關通知單，以了解孩子的生長情形。若有需要就醫診療時，也請儘早帶孩子前往就醫，掌握診療時效，並按時交回通知單。
5. 營養教育：「天天五蔬果、早餐就是一天活力的泉源」，請家長為孩子準備早餐，並注意孩子平時的飲食習慣，不挑食、均衡飲食、少接觸高熱量食物，以避免肥胖、影響發育。

### 五、多元趣味社團活動，豐富學生的生命

設置多元社團，廣開學習管道；精進專長學習，人人充滿自信；營造人文校園，學生才德並進，目前包含有：合唱、節奏樂團、曲棍球、田徑...等社團，讓學生在課餘有多樣且正向的休閒選擇。

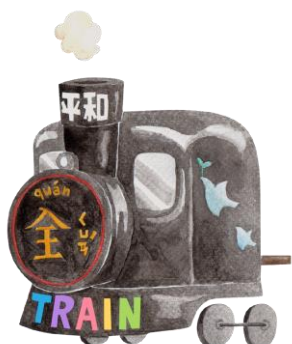

教導孩子終其一生都派得上用場的技能及態度  
例如「幫忙做家事」、「尊重」、「禮貌」、「責任」...等  
生活自理及品格，讓孩子終身受用。



親愛的新生家長，您好：

為提升學生如廁環境，並落實防疫新生活，本校近兩年全面改建低年級廁所，打造「明亮、乾淨、無障礙」的友善廁所環境，也讓學生了解為下一個使用者維持乾淨整潔的如廁文化，是一個文明國家進步的象徵。

平和是以發展全人教育為目的的學校，而品格教育更是學校推行的重點，因此建蒼會長帶領家長會及善心人士共 20 人贊助經費，在每一間廁所設立抽取式衛生紙機，免費提供學生緊急使用，讓學校可以發展廁所新文化，推動品格教育。希望透過此活動讓孩子能從生活中學習，在不同的群體裡，透過各種途徑去認識好品格。

孩子的成長過程當中，需要有人適時的引導孩子學習，幫助孩子建立好品格。期待各位家長協同學校推動「品格教育行動化，推動廁所新文化」，讓我們的孩子養成感恩、惜福的好品德。



彰化縣立平和國小學務處敬啟 112/08/30

## 家庭防災卡填寫說明

**緊急集合點：**當災害發生時，家人緊急集合的地點。

小規模災害（如公寓火災、小震災）時，家人會在住家外的適當地點（如家旁的小綠地）集合，但大規模災害時，可能連住家附近都不太安全或不易靠近，家人就必須在稍遠一點的社區外（如學校、公園）集合。

**緊急聯絡人：**當家人集合有困難（甚至遭遇災害時），家人知道可以向誰（親密的親戚好友）聯絡求助，但應事先安排好。

小災害時，同一城鎮（本地）的親友足以協助家人（聯絡、醫療照護、收容安置等），但大災害時，可能需要外地的親友過來幫忙。

※※※填寫範例※※※

平和國小家庭防災防騙聯絡卡



◎緊急集合點

住家外：**與家人約定之地點**

社區外：**與家人約定之地點**

社區對面的停車空地

學校

◎緊急聯絡人（本地）

稱謂：王大明(爸爸)

◎緊急聯絡人（外縣市）

稱謂：林美美(大阿姨)

手機號碼：09XX-XXXXXXX

手機號碼：09XX-XXXXXXX

電話（日）：04-XXXXXXX

電話（日）：02-XXXXXXX

電話（夜）：04-XXXXXXX

電話（夜）：04-XXXXXXX

◎ 災民收容所（緊急安置所）

地點：南瑤宮 南瑤路 43 號

電話：04-7222893

◎ 防騙確認電話（通報方式：防騙 LINE ID：@tw165；防騙專線：165）

學校：04-7222355

其他(◎安親班)：04-XXXXXXX

每個家庭只要花一點時間，一起討論，有了共同的默契，萬一發生大災害，對家人一定有相當大的助益。避免家人互尋的問題，變成救災單位的負擔，讓救災資源用在最需要的地方。

### 彰化市附近設置之災民安置地點列表

區域	地點	人數	電話	住址
彰化市光復里	介壽生活藝文館	115	04-7222141 #116	民生路 259 號
彰化市南瑤里	南瑤宮	100	04-7222893 04-7277599	南瑤路 43 號
彰化市桃源里	榮民自費安養中心	19	04-7263604	公園路二段 301 號
彰化市陽明里	老人文康中心	74	04-7376545	民生路 436 號
花壇鄉南口村	花壇鄉公所	40	04-7865921	花壇鄉南口村中山路二段 182 號
花壇鄉永春村	花壇鄉老人活動中心	40	04-7880012	花壇鄉永春村長青路 25 號
花壇鄉花壇村	花壇社區活動中心	40	04-7876918	花壇鄉花壇村平和街 76 號
花壇鄉長沙村	花壇鄉立圖書館	30	04-7870645	花壇鄉長沙村中正路 72 號

資料來源：彰化縣社會處社會工作及救助科 電話：04-7532222 聯絡人：曹以欣 社工師

[http://social.chcg.gov.tw/07other/other01\\_con.asp?topsn=714&data\\_id=12560](http://social.chcg.gov.tw/07other/other01_con.asp?topsn=714&data_id=12560)

### 防制詐騙三步驟

家長接獲小孩(學生)被綁架電話應採行的三步驟：「一聽」、「二掛」、「三查」

1.一聽：聽清楚這個電話說什麼？對學生遭綁架、正在醫院急救

等緊急狀況要求家長匯款等應保有戒心。

2.二掛：聽完後，立刻掛斷電話不讓歹徒繼續操控你的情緒。

3.三查：快撥學校緊急聯繫電話聯絡導師、本校學務處或小孩好

友查證，確認小孩學習狀態，並撥 165、110 反詐騙諮詢

報案專線。彰化縣警察局：04-7619370

彰化市民族路派出所：04-7228433



新  
學年度

# 新生入學帶水壺

通知單



親愛的家長好：

孩子長高的關鍵在於可使骨骼與肌肉增長的生長激素；常喝含糖飲料與甜食攝取過量糖，將抑制生長激素分泌與作用，恐導致發育不良。

兒童生長迅速，新陳代謝旺盛需水量大，喝不夠會造成代謝不良與便秘等問題，故請您為孩子準備水壺裝滿白開水，天天帶到學校使用，養成愛喝水的好習慣，讓可愛寶貝健康長大。

## 成長關鍵好習慣

1. 每天喝足白開水
2. 餐與餐間不吃油炸物與甜食
3. 不吃消夜，讓生長激素充分作用
4. 運動前後補充開水不喝飲料
5. 提供優質蛋白質食物幫助成長



開學前  
準備水壺

容量

**500-1000ml**

上學前先裝白開水  
請勿盛裝任何含糖飲料  
水壺請標註班級與姓名

## 孩童一日水份需求

對象	體重	計算方式	舉例
寶寶	3.5-10公斤	每公斤體重x100ml	8公斤寶寶800ml
幼兒	11-20公斤	每公斤體重x50ml+500ml	15公斤幼兒1250ml
兒童	>20-80公斤	每公斤體重x20ml+1000ml	25公斤兒童1500ml



掃我看更多

彰化縣政府 彰化縣政府教育處 彰化縣衛生局 關心您

廣告

彰衛營11004



# 長高關鍵

## 拒絕糖飲及甜食 多喝白開水

孩童的骨骼與肌肉發育關鍵在於生長激素！  
大量糖飲甜食降低生長激素作用，導致長不高！  
飲用充足的白開水滿足身體需求！

糖飲甜食影響身高



正餐吃不下，  
攝取不到成長所需營養素



骨骼肌肉發育不良



肥胖恐造成性早熟  
骨齡增加影響成長

糖飲與甜食壞處



蛀牙



肥胖



營養  
失調



正餐吃不下



焦慮



易怒



誘發  
過動



注意力不佳



含糖加工品

果汁·調味乳·汽水·沙士·手調飲料  
冰淇淋·奶昔·雪糕·聖代類·冰棒  
冰沙·剉冰·餅乾·蛋糕·西點派  
糖果·巧克力·甜湯·果凍·布丁等



### 建立美化、綠化、安全之校園環境

### 妥善規畫各項建設，充實新穎教學設施

#### 一、門禁管理

為了維護全校師生在校期間人身與財產的安全，本校設有門禁管理，欲進入校園者請配合門禁管制規定。

1. 學生進入校園後不得任意離開學校，若有特殊需求需離校者，須經得該班導師同意並開具外出單，由家長配合接回方得離校。
2. 家長或校外人士欲進入校園，須先在警衛室辦妥登記手續方可進入校區。若有需要到班級者，請於下課時間經由該堂任課老師同意後，再進入教室，以免影響學生上課。
3. 為避免小朋友往返學校途中發生危險，並培養小朋友良好的生活習慣，放學後，所有小朋友均不可以再回到教室拿取物品，以免發生任何意外，敬請家長務必全力配合指導。

#### 二、飲用水

本校飲用水每三個月請合格廠商定期更換濾材及水質檢驗，並將結果報府備查。本校飲用水質安全無慮，請學生攜帶杯子或水壺到校飲水即可。

#### 三、用電照明

每間教室照明設備照度均高於標準值，無照明不足之問題，目前各班教室與科任教室均已更換為高效率省電 LED 平板燈具，以符合節能減碳的環保政策。

#### 四、費用繳納

有關學生雜費之繳交，將於開學後由老師轉發給小朋友繳費三聯單後，家長可至便利商店或以 A T M 轉帳或至銀行繳納。另外，有關學生參加課後社團、課後照顧等費用則於開學收到相關處室通知後，持繳費三聯單依規定時間至便利商店或以 A T M 轉帳或至銀行繳納。

### 邁向親師生教育目標，建全家長會組織

攜手同心，讓家長會發揮溝通協調功能，為平和國小共創三贏的未來，激發社區對於學校教育的熱誠與參與。



積極、活力、平和心  
感恩、創新、平和情

# 彰化縣彰化市平和國民小學

## 112 學年度學生家長委員會招募新委員

各位親愛的新生家長：

又到了新生入學的日子，相信各位家長一定和我們一樣，看到孩子又更上一層樓而感到滿心歡喜。孩子快樂的學習、成長、茁壯是我們共同的心願。隨著教育改革的潮流，多元、活潑、互動的教學模式，正逐漸取代以往「教師說、學生聽」的傳統方式，此時，親、師、生的協同合作就顯得更為重要。

由於家長會的支持和協助，讓學校在更新教學環境設備上獲益良多；同時在各處室的全力配合之下，使得本校師生對外的各項活動都有非常傑出的表現。本校家長會無論在協助校務的推展、愛心服務隊的辛勤付出、舉辦讀書會或對家長的活動等，都能給予學校相當大的助力，使得校務能蒸蒸日上，因此也非常感謝過去全體家長委員的默默付出。

家長是學校教育的合夥人，加入家長委員會可彼此分享教養子女的經驗及方法、提供寶貴意見、參與校務及會務的發展、協助班親會的活動。又是新學年的開始，正是平和國小家長會招募新成員的時刻，我們衷心期盼您能加入，給予我們指導與協助，使得平和國小家長委員會能協助學校更加發展，同時，貴子弟也能在這樣充滿朝氣和活力的環境中，更加成長與茁壯。

敬祝

健康快樂 心想事成



彰化縣彰化市平和國民小學 家長委員會

會長 陳建蒼 敬上 112.8.1.

歡迎您加入家長委員的行列，有意願者請填寫 P. 25 參與家長會意願調查表  
有相關問題請洽總務處 王主任 洽詢專線：7222355#12





## 輔導室的小叮嚀

### 一、有教無類、因材施教

1. 對於身心障礙學生，安置特教班級，針對資優生亦實施個別化的資優類特教方案，期使孩子們都有均等、適性的受教機會。
2. 針對不同學習落後學生施以「學習扶助」、「身心障礙學生課後專班」課業輔導，不放棄任何一個孩子。

### 二、多元活動、肯定自我

1. 透過「高關懷課程計畫」課程等啟發孩子學習興趣，發現自我價值，增進學生探索與認識生命的意義，尊重與珍惜生命的價值。
2. 設計團體輔導課程引導學生肯定自我、改善人際關係。
3. 規劃繪本教學活動，輔導新住民子女學習適應。
4. 引進社區資源，與正和書院辦理「假日快樂營」，引導學生發展適當假日生活。

### 三、個別輔導、傾聽心聲

1. 設置「哈哈信箱」提供學生抒發心情管道。
2. 提供個別諮詢與輔導轉介，引導學生養成健康身心。

### 四、學生互助、彼此提攜

1. 「大哥哥、大姊姊服務隊」服務班級新生適應小學新生活。
2. 成立高年級「友愛互助隊」幫助特教班學生課間活動，培養助人利他情懷。
3. 徵召各班「守護天使」協助班上學習適應困難同學，促進彼此學習成長。

### 五、親師進修、共同成長

1. 定期安排教師進修研習，提升教師輔導專業能力。
2. 退休教師再現風華，傳承豐富教學經驗與輔導學生知能。
3. 舉辦親職講座、班級班親會，加強親師溝通與合作。



學生的學習快慢有個別差異，有時孩子會感到厭煩無趣，透過輕鬆的遊戲方式，有助於激發孩子的學習動機，而適時的讚美鼓勵，則可以提升孩子的學習興趣。



## 以學校為中心的社區輔導網絡服務專線

服務專線	連絡電話	服務專線	連絡電話
彰基健康諮詢專線	7256652	彰師大特殊教育諮詢專線 及個案輔導	7255802 7232105 轉 2415
彰基社會工作部	7238595 轉 4628	彰師大社區心理諮商及潛 能發展中心	7289258
彰基精神科社工部	7238595 轉 7167	台中師院諮詢專線	04-22294765
秀傳紀念醫院	7256166 轉 1281	彰化仁愛實驗學校	7552009
彰縣府家庭暴力及性侵害 防治中心	7263130 7252566	彰化啟智學校	8727303
彰縣兒童保護專線	7238638	彰化彰安國中	7236117
彰縣成人保護專線	7243942	彰化彰興國中	7630743
彰縣老人保護專線	7263135	彰化縣特殊教育中心	7273173
彰縣府婦幼福利課	7240249	彰化縣家庭教育服務中心	7261885 〈請您留意幫幫我〉
彰縣府身心障礙課	7240250	彰化家扶中心	7569336 7272085
彰縣府特教課	7222151 轉 0463	全國生命線	1995 〈要救救我〉
報案專線	110	彰化縣生命線協會	7259595
婦幼保護專線	113	彰化張老師中心	7226180
民族路派出所	7228433	彰化縣社區心理衛生中心	7127839 7135928
彰縣警察局少年隊	7516242	平和國小輔導專線	7222355 轉 15
彰縣衛生局	7225141	彰化市西北區衛生所	7264471
彰化縣家庭教育中心	7261885	教育部家庭教育諮詢專線	4128185
彰化縣社區心理衛生中心	7135928 7127839	彰化縣學生諮商中心	7285236

## **【各項表件與回條】**

### 徵求班級義工調查表 (以下項目及次數皆可任選)

一、興趣或專長：\_\_\_\_\_

<如：職業上有關的專門能力或環保、鄉土教育、運動、民俗技藝、樂器、英文會話、舞蹈、美工設計、繪畫、POP、團康、電腦文書、專業演講、攝影或與各科相關的能力或其他……等。>

※可以為班上孩子們做的是：\_\_\_\_\_

二、白天是否能支援班上事務或活動？

是 時間：\_\_\_\_\_

否

三、是否能參與協助以下事務？

是 1、晨間活動 (7:50~8:35)

為了避免孩子晨間活動流於枯燥的抄寫，需要您幫助，例如：說故事、帶遊戲、做體育活動、做手工藝、兒童生活、英、日語、園藝……等，老師會與您分享正確指導孩子學習的訣竅。

2、佈置教室

3、攝影

否

四、教室學習角佈置，您的家中是否有多餘的資源或物品能提供班級使用？

(如：優良圖書、錄音帶、書櫃、矮桌、益智性玩具……等。)

是，有\_\_\_\_\_

否

五、您是否有足夠的場地可提供班上舉辦戶外活動時使用？

<如：挖泥土、野餐、觀賞植物……等。>

是，可提供\_\_\_\_\_ <住家或田地>

否

一年 班 學生：\_\_\_\_\_

家長姓名：\_\_\_\_\_

## 彰化縣平和國小學生上放學接送資料調查及安全注意事項

親愛的小朋友和家長，

開學愉快！想必各位小朋友和家長都很清楚哪條放學路線比較符合自己的需要。所以請小朋友和家長**詳讀注意事項**，並上**放學接送資料調查表單**。以利學校在上、放學時間的交通安全管理及維護學生安全，謝謝。

- 學校的**汽車接送區**在**尚義門**兩側。
- 學生搭乘**汽車**後座也要佩戴**安全帶**。
- **汽車**接送時，請盡量讓小朋友自行上下車，以**縮短在校門前停等的時間**，並且**避免暫停在機車道上**，以免造成堵塞。
- 敬請培養小朋友「**先轉頭，再反手開車門**」的習慣，避免意外碰撞。
- **汽車**請勿在校門前及兩側**機車接送區迴車及併排熄火停車**，並且敬請**順向接送**。交通志工導護執勤時間為 07:10-07:45，12:30-12:45，16:00-16:15
- 利用**汽車**接送小朋友的家長，行經校門時敬請**減速慢行**。
- **機車**停等時，敬請盡量**車頭朝外**，並且**不要佔據車道**，以免影響車流暢行。
- 利用**機車**接送小朋友的家長，敬請記得不論大人小孩都要戴**安全帽**。
- 若小朋友利用**安和天橋**上放學，敬請家長將**汽車或機車**停在**天橋出入口適當距離外**，以免造成上學童下樓梯的危險。
- 本校**僅開放五、六年級學生**申請騎自行車上學。騎乘自行車請戴**安全帽**。(騎 Ubike 比照辦理)
- 敬請各位家長協助完成「**上放學接送資料調查**」，可掃 QR code (如附件)或鍵入下方網址。

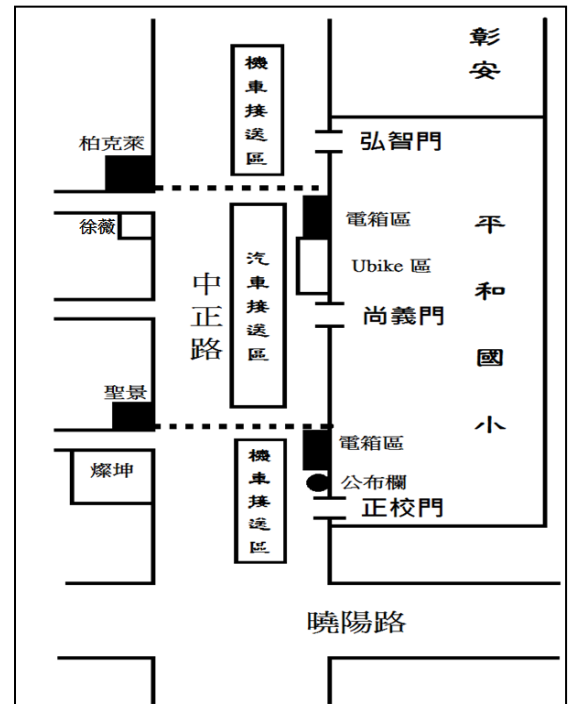

<https://forms.gle/cqbvaNgrCEbZRNzz8>

謝謝各位家長的配合。敬祝平安快樂。

學務處生教組 敬上 112/08/1

# 建和校區

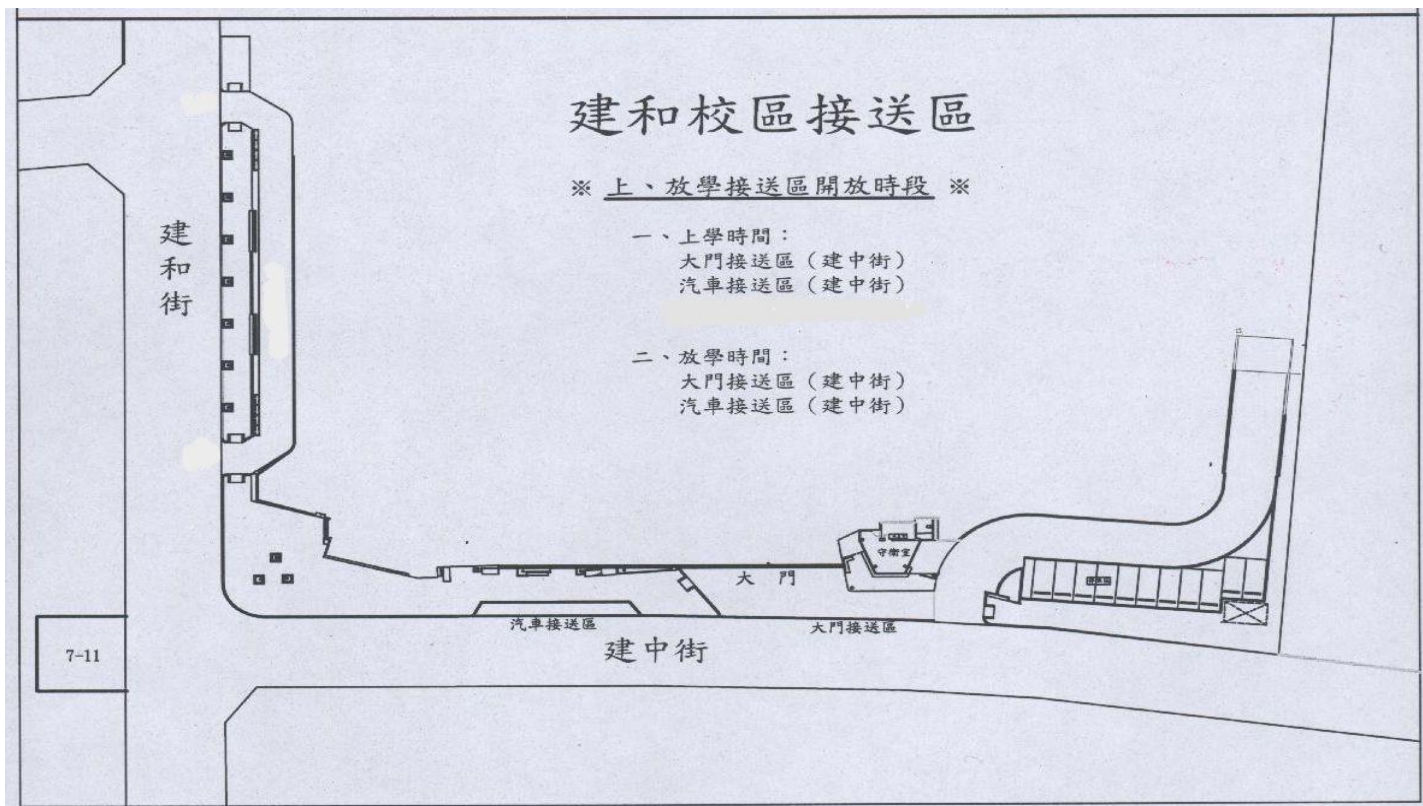

請 沿 線 剪 下 交 給 級 任 老 師

一年\_\_\_\_班 姓名\_\_\_\_\_

◎孩子是由何人接送請於下方打✓

家長自行接送

\_\_\_\_\_安親班接送，電話：\_\_\_\_\_

自己走路回家。

其它\_\_\_\_\_



## 歡迎您加入平和國小愛心服務隊

如果您有一些可以掌握的閒空時間，如果您有接觸新知、開擴視野與結識新朋友的意願，

如果您有服務國小小朋友的熱忱…歡迎您加入平和國小愛心服務隊！

在這裡您可以感受到喜悅，在這裡您可以吸收多元的資訊，在這裡您可以享受到付出的快樂…

您的加入，將讓我們的愛心服務隊更加有力量！

### 誠摯的邀請您加入愛心服務隊

#### ※服務地點

平和校區	校外組	上午組	大門、弘智門、天橋
		中午組	大門、弘智門、天橋
		下午組	大門、弘智門、天橋
建和校區	校外組	上午組	大門

平和國小愛心服務隊報名表

加入日期：      年      月      日

姓名		生日	年    月    日
		身分/居留證字號	
地址	(      )		相片
子女姓名	年 班 _____	年 班 _____	
聯絡電話	(H) _____ (O) _____	手機 _____	
是否為外籍？ <input type="checkbox"/> 是 <input type="checkbox"/> 否		志工服務年資自 _____年____月____日開始	
是否曾參加基礎訓練？ <input type="checkbox"/> 是 <input type="checkbox"/> 否		教育程度 _____	
是否領有紀錄冊？ <input type="checkbox"/> 是 <input type="checkbox"/> 否		現職 _____	

#### 愛心服務隊 服務時段意願調查表(請勾選)

校 區	組 別	服 務 時 間	星 期 一	星 期 二	星 期 三	星 期 四	星 期 五
校 區	校 外 組	上午組	07:00 - 07:25				
			07:25 - 07:50				
	中午組	12:25 - 12:50					
	下午組	15:50 - 16:25			/		

歡迎熱心、有時間、有愛心的您，熱情的加入，我們誠摯的歡迎您。

※有意願者請將報名表送回學務處 謝謝！※

## 平和國小家庭防災防騙聯絡卡



### ◎緊急集合點

住家外：與家人約定之地點

社區外：與家人約定之地點

### ◎緊急連絡人（本地）

稱謂：\_\_\_\_\_

手機號碼：\_\_\_\_\_

電話（日）：\_\_\_\_\_

電話（夜）：\_\_\_\_\_

### ◎緊急連絡人（外縣市）

稱謂：\_\_\_\_\_

手機號碼：\_\_\_\_\_

電話（日）：\_\_\_\_\_

電話（夜）：\_\_\_\_\_

### ◎災民收容所（緊急安置所）

地點：\_\_\_\_\_

電話：\_\_\_\_\_



### ◎防騙確認電話（通報方式：防騙 LINE ID：@tw165；防騙專線：165）

學校：\_\_\_\_\_ 其他( )：\_\_\_\_\_

## 平和國小家庭防災防騙聯絡卡



### ◎緊急集合點

住家外：與家人約定之地點

社區外：與家人約定之地點

### ◎緊急連絡人（本地）

稱謂：\_\_\_\_\_

手機號碼：\_\_\_\_\_

電話（日）：\_\_\_\_\_

電話（夜）：\_\_\_\_\_

### ◎緊急連絡人（外縣市）

稱謂：\_\_\_\_\_

手機號碼：\_\_\_\_\_

電話（日）：\_\_\_\_\_

電話（夜）：\_\_\_\_\_

### ◎災民收容所（緊急安置所）

地點：\_\_\_\_\_

電話：\_\_\_\_\_



### ◎防騙確認電話（通報方式：防騙 LINE ID：@tw165；防騙專線：165）

學校：\_\_\_\_\_ 其他( )：\_\_\_\_\_

家庭防災卡一式二份，請保留其中一份張貼於家庭各成員都可以看見的地方。另一份貼於學生聯絡簿。



# 彰化縣平和國小 112 學年度家長參與家長會意願調查表

各位家長您好：

又是新學年的開始，歡迎您成為學校教育的合夥人，讓我們共同為您的孩子的學習與成長奉獻心力。本校家長會多年來在歷任會長的用心經營下，績效卓著，制度極為健全，深獲好評。尤其是每學期定期召開大會，瞭解學校發展概況或交換為人父母之教養心得，甚至對學校提出寶貴建言。

家長會過去在協助校務發展、辦理校慶活動、改善教學環境、更新設備發揮了莫大的功用，對學校、教師、學生貢獻良多，誠摯邀請您加入本會，共同為打造優質之教學環境，付出一己之力。

校 長 張鴻章      敬邀  
家長會長 陳建蒼

※本家長會委員於每學年捐款提撥給家長會。

※請在下列選項  內打 ，請於 9/12(二)前交由貴子女轉交給級任導師。

※若有任何疑問請聯繫

總務主任 王秀娟主任 0937710170

文書組長 江雪琳組長 04-7222355#21

## 彰化縣平和國小 112 學年度家長參與家長會意願調查表

年 班 姓名：

家長簽名：

- ①  已加入家長會（以下資料免填）
- ②  不願意加入家長會（以下資料免填）
- ③  願意加入家長會（請續填以下資料）

家長姓名(擔任委員者請打 <input checked="" type="checkbox"/> )		<input type="checkbox"/> 夫：	<input type="checkbox"/> 妻：
職 業	公司行號(機關名稱)		
	職 務		
	營 業 內 容		
住 宅 地 址			
學生姓名 (請全部填寫)	班級： 年	班，姓名：	
	班級： 年	班，姓名：	
	班級： 年	班，姓名：	
電 話	手機(夫)：	手機(妻)：	
	住宅：		
	公司：		

※全班收齊後，請於 9/13(三)前交到總務處文書組。

# 彰化縣平和國小 112 學年度班親會邀請函

您對孩子的關心，會讓他們在求學的路途中，走得更穩……

您對老師的信任，會讓他們在生活的施與受中，體會更深……

～誠摯邀請各位家長，以熱情的實際行動參與班親會～

- 日期：112年9月16日〈星期六〉
- 時間：一年級、二年級：上午08:30-09:30  
三年級、四年級：上午09:30-10:30  
五年級、六年級：上午10:30-11:30
- 地點：平和校區/建和校區各班教室
- 班親會內容：1.親師學校生活狀況與家庭生活溝通  
2.組織112學年度班親會〈選舉幹部、工作分配〉  
3.親師交流與寶貴意見之交換



## ※注意事項：

- 1.校園內不提供停車，懇請家長儘量騎乘機踏車或環保步行，並注意人車安全。
- 2.平和校區家長請從「正校門」出入，車輛請停放於校外，造成不便敬請見諒。

…………… 請於9/6(三)前繳交回條……………

## 【家長參與班親會意願調查表】

\_\_\_\_\_年 \_\_\_\_\_班 \_\_\_\_\_號 學生姓名：\_\_\_\_\_ 家長簽名：\_\_\_\_\_

願意參加班親會，家長姓名：【 \_\_\_\_\_ 】

不克參加班親會

★請填完後提交各班導師統計人數，謝謝！